

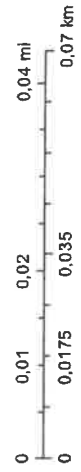

marca 26, 2026

1:884







MAPA DO CELÓW PROJEKTOWYCH	
Identyfikator zgłoszenia prac	Gg.6641.2195.2025
Miejscowość	Trelkowo
Jednostka ewidencyjna	281706 2
Identyfikator nazwa	Szczytno
Obręb ewidencyjny	281706 2.0028
Identyfikator nazwa	Trelkowo
Działka ewidencyjna	354
Skala mapy	1:500
Nazwa układu współrzędnych	prostokątnych płaskich wysokości
	2000 sfera 7 PL-EVRP2007-NH
Numer godła mapy	7.204.20.08.4.2
Oznaczenie granic obszaru, który był przedmiotem aktualizacji	-----
Granice działek	-----
Służebności gruntu mające wpływ na zagospodarowanie gruntów zlokalizowanych w granicach projektowanej inwestycji	Nie badano KW w zakresie służebności gruntowych
Linie rozgraniczające tereny o różnym przeznaczeniu zgodnie z MPZP lub decyzją o warunkach zabudowy	Granice działek
Nieprzekraczalna linia zabudowy zgodnie z MPZP lub decyzją o warunkach zabudowy	-----
Kontur użytku gruntowego, który nie jest ujętym w bazie danych ewidencji gruntów i budynków	Brak
<b>GEODETA UPRAWNIONY</b> <b>inż. Ariel Łachmański</b> ul. Kościuszki 10A 12-100 Szczytno tel. 501 925 168 03.09.2025 Imię i nazwisko, nr uprawnień oraz data i podpis geodety uprawnionego,	Geodezja Nieruchomości Budownictwo inż. Ariel Łachmański ul. Kościuszki 10A 12-100 Szczytno NIP 745 184 56 19 e-mail: gnb.pasym@gmail.com Pieczęć firmowa

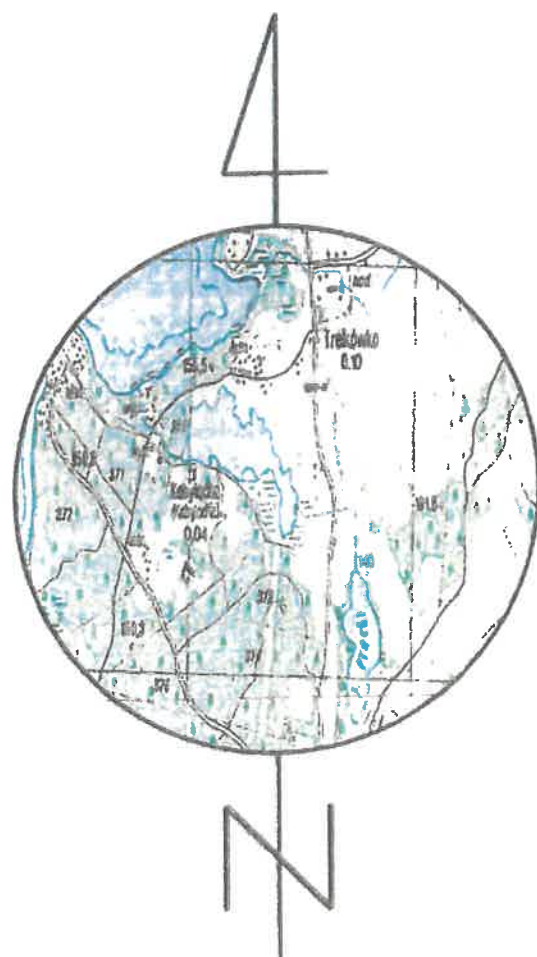

Nie wyklucza się istnienia w terenie innych nie wykazanych na niniejszej mapie urządzeń podziemnych, które nie były zgłoszone do inwentaryzacji lub o których brak jest informacji w instytucjach branżowych

Oświadczam, że niniejszy dokument został opracowany w wyniku prac geodezyjnych i kartograficznych, których rezultaty zawiera operat techniczny pozytywnie zweryfikowany. Jednocześnie informuję, że jestem świadomy odpowiedzialności karnej za złożenie fałszywego oświadczenia.	
Identyfikator prac geodezyjnych	Gg.6641.2195.2025
Organ służby geodezyjnej, który otrzymał zgłoszenie	Starosta Szczycieński
Nr oraz data sporządzenia dokumentu zawierającego wynik pozytywnej weryfikacji	Gg.6641.2195.2025_1, z dnia 03.09.2025 r.
Identyfikator ewidencyjny materiału zasobu- operatu technicznego	P.2817.2025.2048
Imię i nazwisko oraz numer uprawnień zawodowych kierownika prac	Wykonawca prac geodezyjnych Geodezja Nieruchomości Budownictwo inż. Ariel Łachmański ul. Kościuszki 10A 12-100 Szczytno e-mail: gnb.pasym@gmail.com
<b>GEODETA UPRAWNIONY</b> <b>inż. Ariel Łachmański</b> ul. Kościuszki 10A 12-100 Szczytno tel. 501 925 168	

## PROJEKT ZAGOSPODAROWANIA TERENU

dz. nr 354. obręb Trelkowo. gm.Szczytno

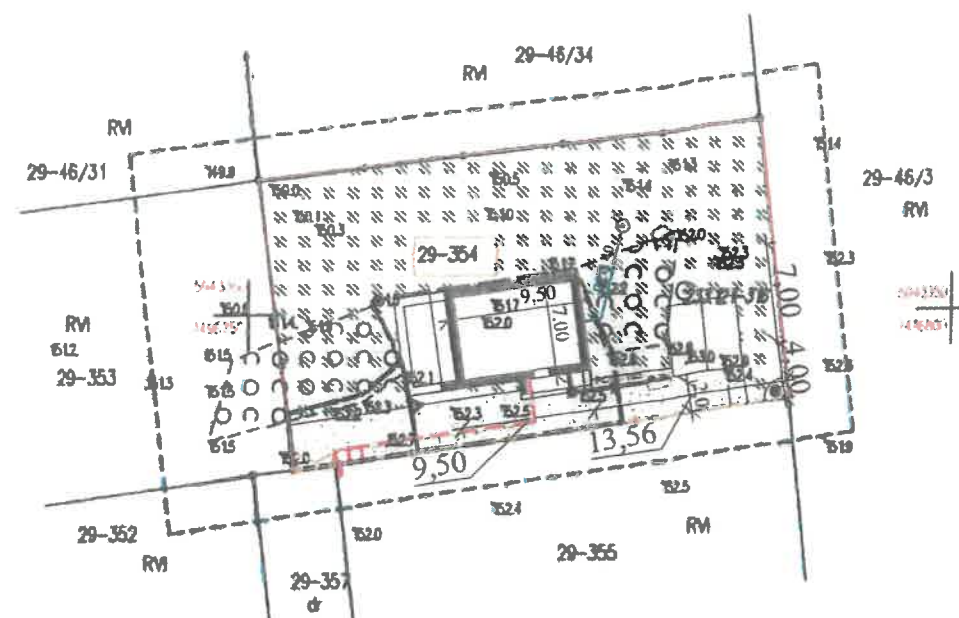

Szczegół lokalizacji proj.szafki kablowo pomiarowej

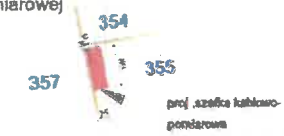

- Proj. przyłącze wodociągowe
- Proj. przyłącze energetyczne
- Proj. przyłącze kanalizacji sanitarnej
- Proj. ogrodzenie wraz bramą
- Granica opracowania
- Nieprzekraczalna linia zabudowy
- Obudowa pojemników na odpadki stałe
- Proj.budynek mieszkalny jednorodzinny
- Nawierzchnia z kostki betonowej ażurowej
- Miejsca postojowe

± 0,00=152,00 m n.p.m -- poziom terenu wokół budynku  
- 0,32=152,32 m n.p.m --projektowany poziom posadzki

ENERGA-OPERATOR SA  
Oddział w Olsztynie  
Biuro Dystrybucji w Szczycie ul. Półna 28

Uzgodnienie nr 9/25/002984  
uzgodnienia się lokalizację szafki złączowo-pomiarowej  
zasilającej w energię elektryczną  
na działce nr 354  
w miejscowości Trelkowo  
gm. Szczytno  
Lokalizacja ww. szafki  
może ulec zmianie w przypadku braku możliwości uzyskania  
przez ENERGA-OPERATOR SA Oddział w Olsztynie na etapie  
opracowania dokumentacji technicznej zgody na budowę  
elektroenergetycznej zasilającej ww. obiekt. W przypadku  
wystąpienia ww. sytuacji ENERGA-OPERATOR SA Oddział  
w Olsztynie uzgodni zmianę lokalizacji szafki

Przewidywany wymiar złącza w rzucie pionowym  
wynosi 120 x 25 cm.  
Wymiar złącza może ulec zmianie  
na etapie projektowania.

Inżynier ds. Przyłączy  
Piotr Klejna

posadzki

	Projekt zagospodarowania terenu	SKALA RYS. 1:50		
	Budynek mieszkalny jednorodzinny	NR RYS. 1		
ADRES	dz. nr 354, obr. Trelkowo, gm. Szczytno			
	loc. budowlane	upr. budowlane	data	podpis
PROJEKTANT	mgr inż. Franciszek Gutowski	153/78/OL	10.2025	
PROJEKTANT	techn. Andrzej Pietrzak	47/92/OL	10.2025	
PROJEKTANT	inż. Krzysztof Muison	AN/8346/50/79	10.2025	

ST SN/np "Trelkówko"  
nr [S-1310]  
obwód "Szczytno" nr [1310-01]  
moc transformatora: 100kVA

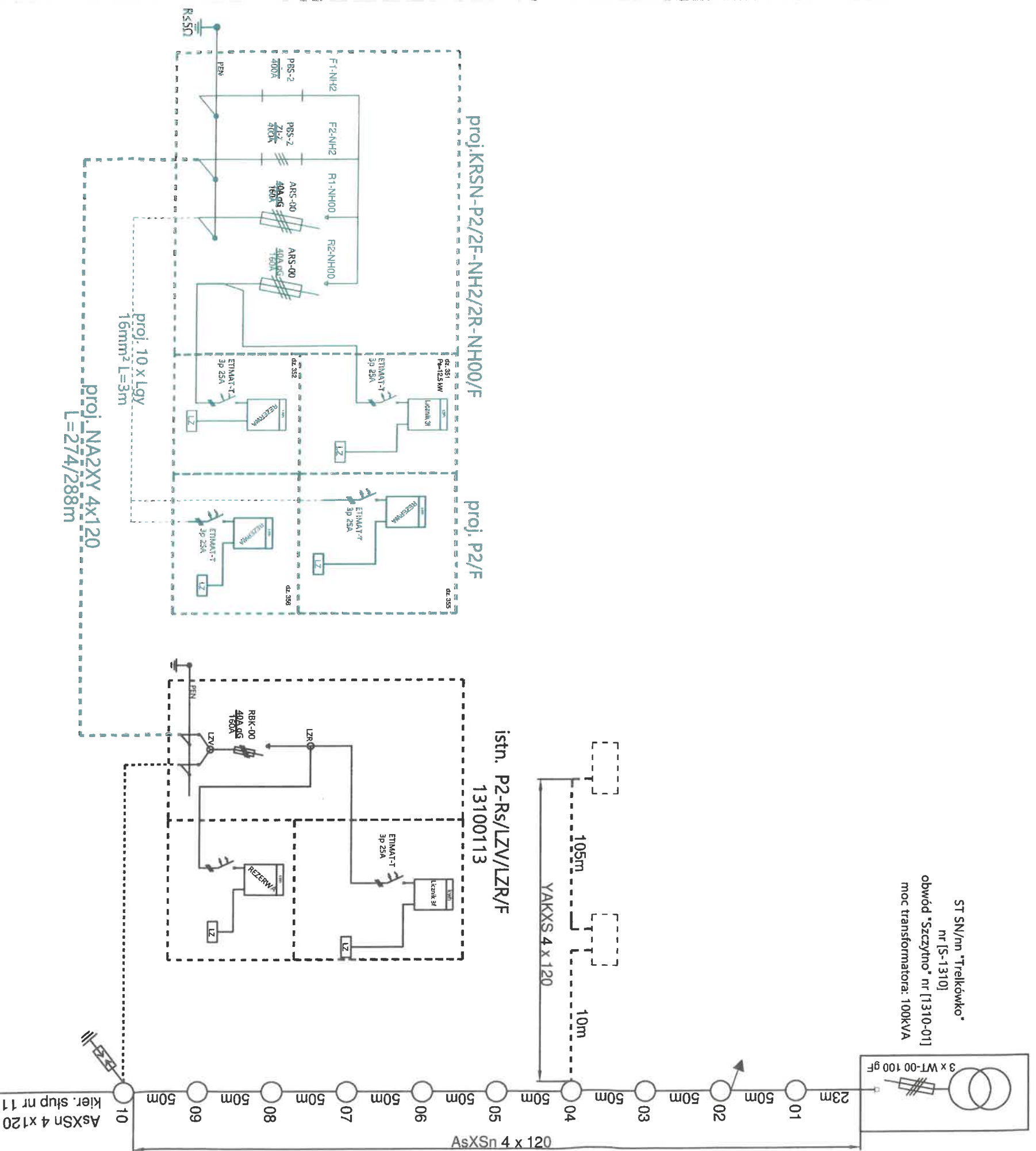

Investor: Energa-Operator S.A. z siedzibą w Gdańsku, Oddział w Olsztynie, ul.Towima 6, 10-950 Olsztyn	Jednostka Projektowa: ITar-projekt Marek Holubowicz	Temat: Budowa przyłącza kablowego niskiego napięcia 0,4kV
Nazwa rysunku: Schemat sieci i zasilania	Lokalizacja: Trelkowo, dz. 351 gm. Szczytno	OBI: OBI/65/2502800
Projektował: mgr inż. Andrzej Leśniewski	nr uprawnień: KUP/0092/PWBE/ZI	WP: P/25/022019
Opracował: mgr inż. Marek Holubowicz	nr uprawnień: -	Podpis:
Skala -	12.2025	Rys. E-2